

ESTA MEDIDA DE SEGURANÇA FOI DIMENSIONADA ATENDENDO NTCB Nº01/2025 - CORPO DE BOMBEIROS MILITAR DO ESTADO DE MATO GROSSO

PROCEDIMENTOS ADMINISTRATIVOS

ANEXO G.4 - NTCB 01

TABELAS DE DIMENSIONAMENTO DOS PREVENTIVOS

1 APRESENTAÇÃO

APRESENTAÇÃO DE PSCP	
PSCP aprovado nº 197506/2020	
Atualização sem acréscimo de área	
X	Atualização com acréscimo de área: 757,52 m²
Substituição de PSCP sem acréscimo de área	
Substituição de PSCP com acréscimo de área: m² (informar a área a ser acrescida)	
Substituição de PSCP por conveniência da Administração Pública	

1 - Somente a área de estacionamento será ampliada e tiveram os preventivos acrescentados, os demais preventivos continuam conforme aprovados.

4 EXCLUSÃO DE ÁREAS

4.1 NÃO SERÃO COMPUTADAS AS SEGUINTES ÁREAS PARA ENQUADRAMENTO NA TABELA 6 DO ANEXO A.3 DESTA NTCB 01

EXCLUSÃO DE ÁREAS PARA ENQUADRAMENTO DE MEDIDAS DE SEGURANÇA

Denominação	Área (m²)
Telhados, com laterais abertas, destinados à proteção de utensílios, caixas d'água, tanques e outras instalações desde que não tenham área superior a 4,00 m² (quatro metros quadrados).	
Platibandas	
Barraes de telhados até um metro de projeção	
Escadas	
Dutos de ventilação de saídas de emergência	
Passagens cobertas, com largura máxima de 3 metros, com laterais abertas, destinadas apenas à circulação de pessoas ou mercadorias	37,03
Coberturas incombustíveis e sombrites destinadas exclusivamente a estacionamento de veículos localizadas no térreo, sem fechamentos laterais	
Platibandas	757,52
Área total excluída	794,55

4.2 NÃO SERÃO COMPUTADAS PARA FINS DE DIMENSIONAMENTO DE SISTEMAS HIDRÁULICOS E COMPARTIMENTAÇÃO AS SEGUINTES ÁREAS:

EXCLUSÃO DE ÁREAS PARA SISTEMAS HIDRÁULICOS

Denominação	Área (m²)
Coberturas exclusivas de bombas de Combustível	
Reservatórios de água, piscinas, banheiros, vestiários	101,01
Coberturas das praças de pedágio	
Área total excluída	101,01

5 REQUISITOS DA LEGISLAÇÃO

5.1 ENQUADRAMENTO LEGAL E NORMATIVO

TABELA 2 do Anexo A.3 NTCB 01 - Parte 3 (Período de existência)

PSCP existente (Anterior a 19/08/2023 - NTCB 30)	()
PSCP novo (A partir de 19/08/2023 - Lei 12.140/2023)	(X)

TABELA 3 do Anexo A.3 NTCB 01 - Parte 3 (Classificação)

Grupo	Uso	Divisão	Descrição
E	Educacional e Cultura Física	E-1	Escola em geral

TABELA 4 do Anexo A.3 NTCB 01 - Parte 3 (Altura)

Tipo	Denominação	Altura
	Edificação térrea	Um pavimento

TABELA 5 do Anexo A.3 NTCB 01 - Parte 3 (Carga de incêndio)

Risco	Carga de incêndio
Baixo	300 (Em MJ/m²)

5.1.2 CARACTERÍSTICAS DA EDIFICAÇÃO, INSTALAÇÃO OU LOCAL DE RISCO						
Discriminação do pavimento/setor	Ocupação	Risco	Nº de pisos	Pé direito (m)	Área (m²)	Carga de incêndio Total (Área X Carga de incêndio)
CRECHE I	EDUCACIONAL E CULTURA FÍSICA	BAIXO	UM PAVIMENTO	3,00	114,70	34.410
CRECHE II	EDUCACIONAL E CULTURA FÍSICA	BAIXO	UM PAVIMENTO	3,00	114,70	34.410
CRECHE III	EDUCACIONAL E CULTURA FÍSICA	BAIXO	UM PAVIMENTO	3,00	70,34	21.102
PRÉ-ESCOLA	EDUCACIONAL E CULTURA FÍSICA	BAIXO	UM PAVIMENTO	3,00	72,40	21.720
PÁTIO/ REPEITÓRIO	LOCAL DE REUNIÃO DE PÚBLICO	BAIXO	UM PAVIMENTO	6,15	247,13	74.139
LEITURA/ MULTUSO	EDUCACIONAL E CULTURA FÍSICA	BAIXO	UM PAVIMENTO	3,00	27,11	8.133
INFORMÁTICA	EDUCACIONAL E CULTURA FÍSICA	BAIXO	UM PAVIMENTO	3,00	22,88	6.864
SANITÁRIOS	EDUCACIONAL E CULTURA FÍSICA	BAIXO	UM PAVIMENTO	3,03	34,84	10.452
COZINHA	LOCAL DE REUNIÃO DE PÚBLICO	BAIXO	UM PAVIMENTO	3,01	33,05	9.915
LACTÁRIO	LOCAL DE REUNIÃO DE PÚBLICO	BAIXO	UM PAVIMENTO	3,01	05,62	1.686
BUFFET	LOCAL DE REUNIÃO DE PÚBLICO	BAIXO	UM PAVIMENTO	3,00	03,42	1.026
VESTIÁRIOS	EDUCACIONAL E CULTURA FÍSICA	BAIXO	UM PAVIMENTO	3,01	24,34	7.302
DML	DEPÓSITO	BAIXO	UM PAVIMENTO	3,00	1,73	519
DEPÓSITO/ FREEZER	DEPÓSITO	BAIXO	UM PAVIMENTO	2,99	9,40	2.820
ROUPARIA/ LAVANDERIA/ CIRC.	EDUCACIONAL E CULTURA FÍSICA	BAIXO	UM PAVIMENTO	3,00	25,89	7.767
GPL	DEPÓSITO	BAIXO	UM PAVIMENTO	2,20	1,37	411
BANHEIROS	EDUCACIONAL E CULTURA FÍSICA	BAIXO	UM PAVIMENTO	3,01	11,28	3.384
RACK/ CIA TEL. E ELE.	DEPÓSITO	BAIXO	UM PAVIMENTO	2,99	10,22	3.066
ALMOXARIFADO	DEPÓSITO	BAIXO	UM PAVIMENTO	3,00	11,90	3.570
SALA DE REUNIÃO/ PROFESSORES	EDUCACIONAL E CULTURA FÍSICA	BAIXO	UM PAVIMENTO	3,00	17,44	5.232
RECEPÇÃO/ CIRC.	EDUCACIONAL E CULTURA FÍSICA	BAIXO	UM PAVIMENTO	3,00	33,17	9.951
DIRETORIA	EDUCACIONAL E CULTURA FÍSICA	BAIXO	UM PAVIMENTO	3,00	11,23	3.369
SECRETARIA/ ORIENTAÇÃO	EDUCACIONAL E CULTURA FÍSICA	BAIXO	UM PAVIMENTO	3,00	24,23	7.269
HALL DE ENTRADA	EDUCACIONAL E CULTURA FÍSICA	BAIXO	UM PAVIMENTO	3,00	16,01	4.803

5.1.3 MEDIDAS DE SEGURANÇA CONTRA INCÊNDIO E PÂNICO			
X	Acesso de viatura do CBMMT	Isolamento de Risco (Separação entre Edificações)	
X	Resistência ao fogo dos elementos de construção	Compartimentação horizontal	
X	Compartimentação vertical	X	Controle de materiais de acabamento e revestimento
X	Saídas de emergência	X	Elevador de emergência
X	Controle de fumaça	X	Iluminação de emergência
X	Brigada de incêndio	X	Alarme de incêndio
X	Deteção de incêndio	X	Extintores
X	Sinalização de emergência	X	Chuveiros automáticos (sprinkler)
X	Hidrante e mangotinhos	X	Espuma
X	Sistema de proteção contra descargas atmosféricas (SPDA)	X	Sistema para monitoramento, supressão e alívio de explosões e/ou postas
X	Sistema fixo de gases limpos e CO ₂	X	Escada pressurizada
X	Refratário	X	Outros (especificar):
X	Plano de intervenção de incêndio		
RISCOS ESPECIAIS			
X	Armazenamento de líquidos combustíveis e/ou inflamáveis	Armazenamento de fogos de artifício e/ou explosivos inflamáveis	
X	Armazenamento de gases combustíveis	Vazios sob pressão	
X	Armazenamento de produtos perigosos	Heliporto ou heliponto	
X	Instalações radioativas, nucleares, radiografia industrial ou congêneres	Arranjos Fotovoltaicos	
X	Instalação predial de gás liquefeito de petróleo (Central de GLP)	X	Outros (especificar): Energia fotovoltaica

QUADRO DE ÁREAS	
ÁREA CONSTRUÍDA	A: 1.127,35 m²
ÁREA A CONSTRUIR	A: 757,52 m²
ÁREA TOTAL DA EDIFICAÇÃO	A: 1.884,87 m²

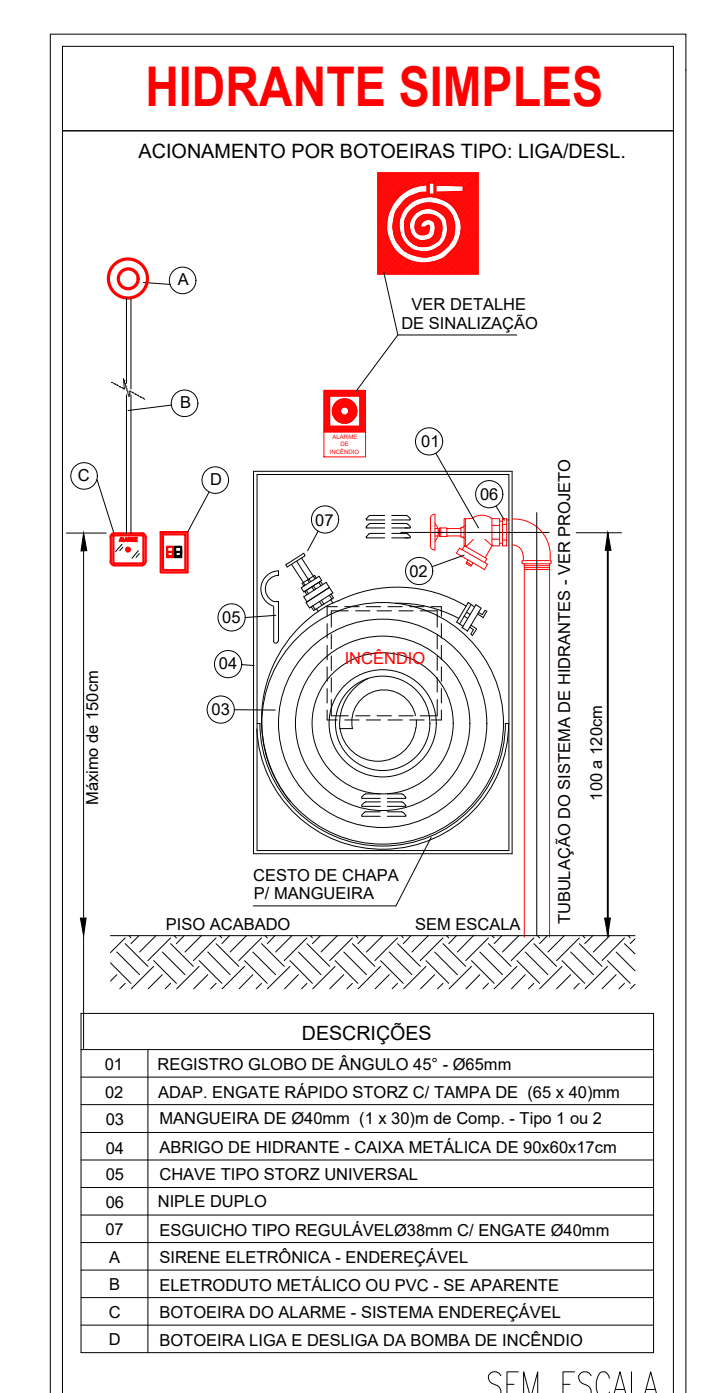
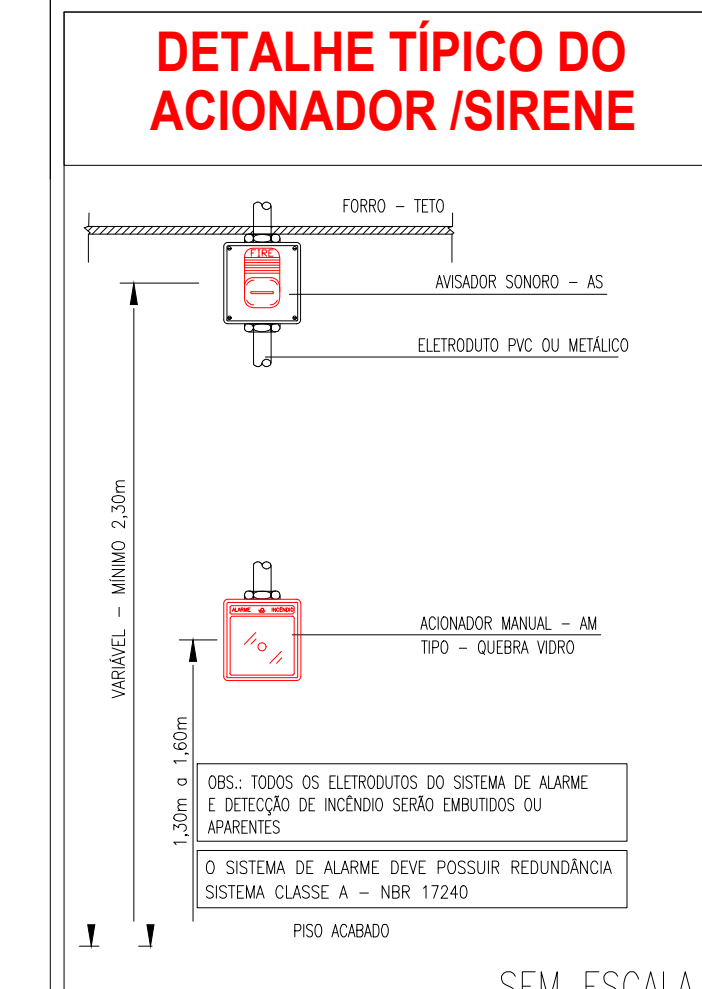
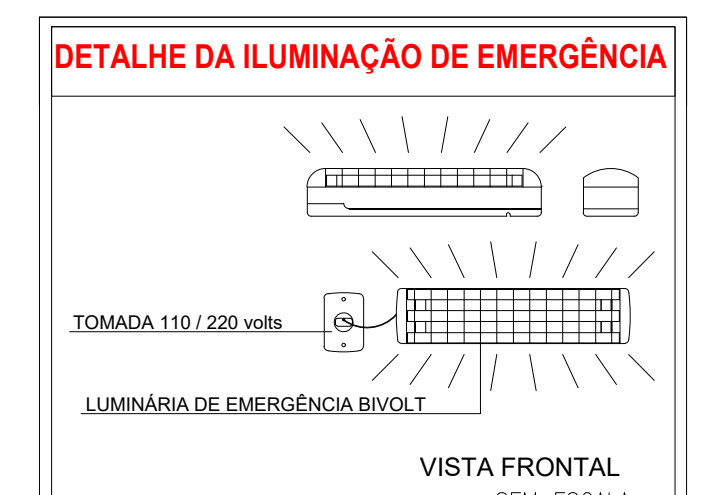
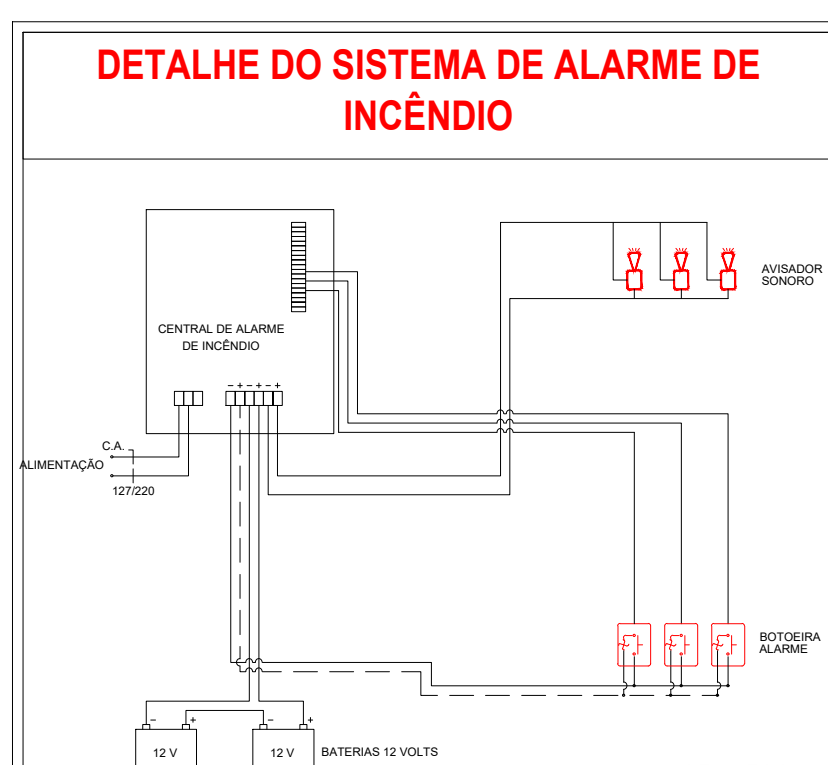
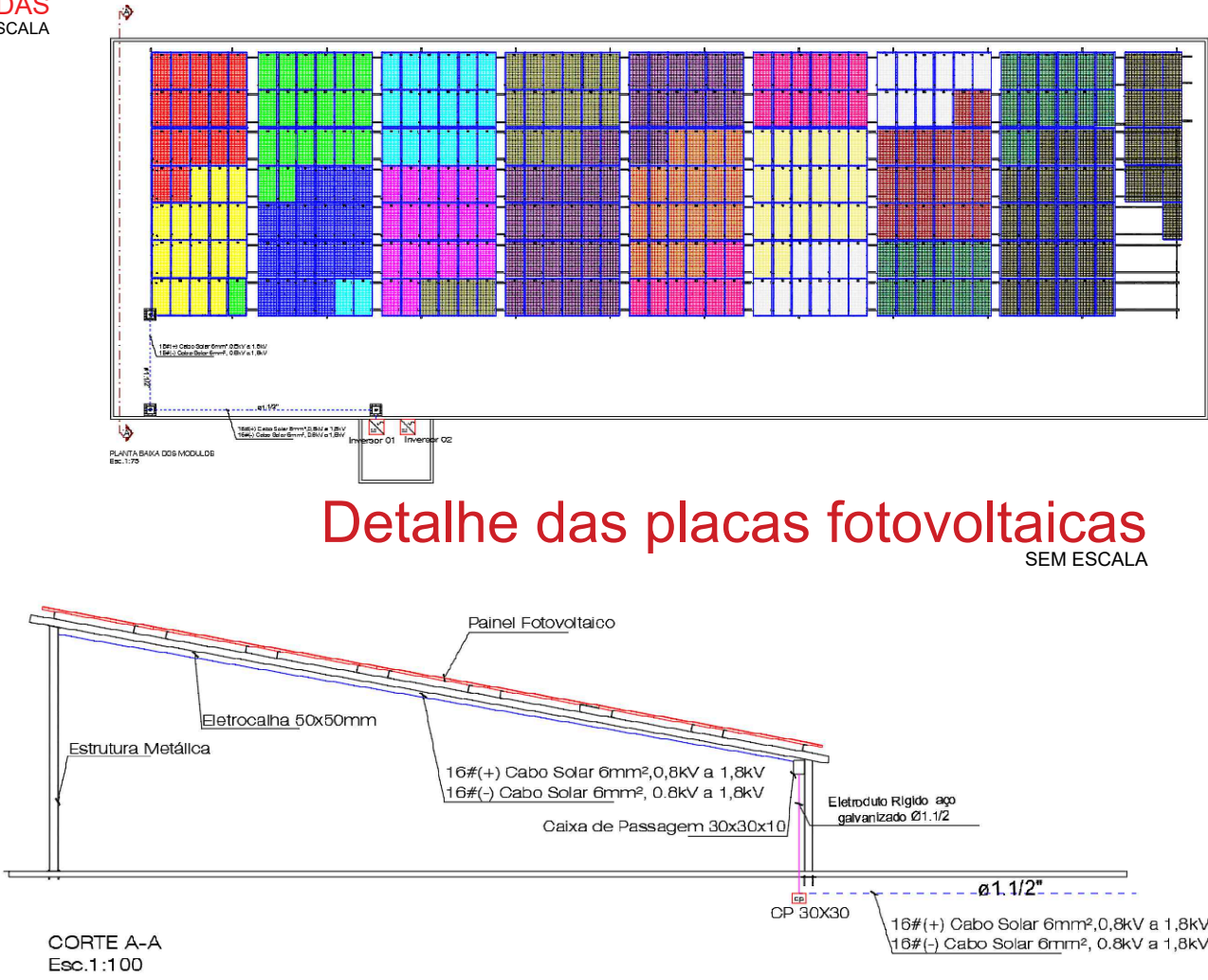
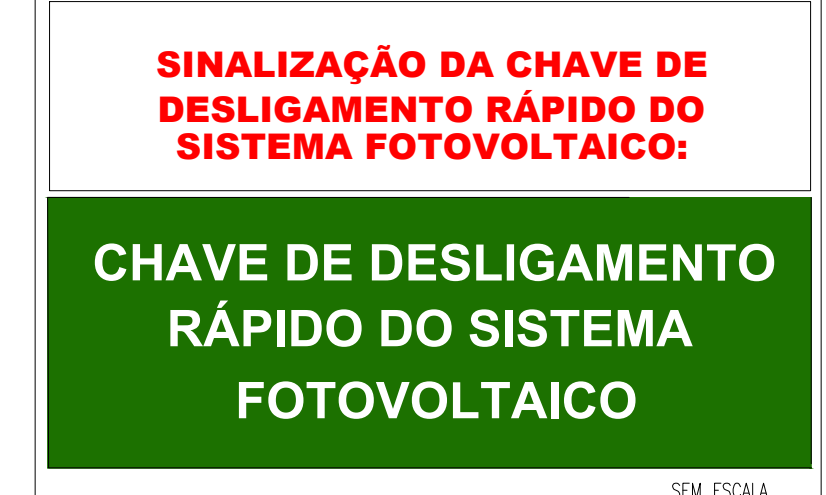
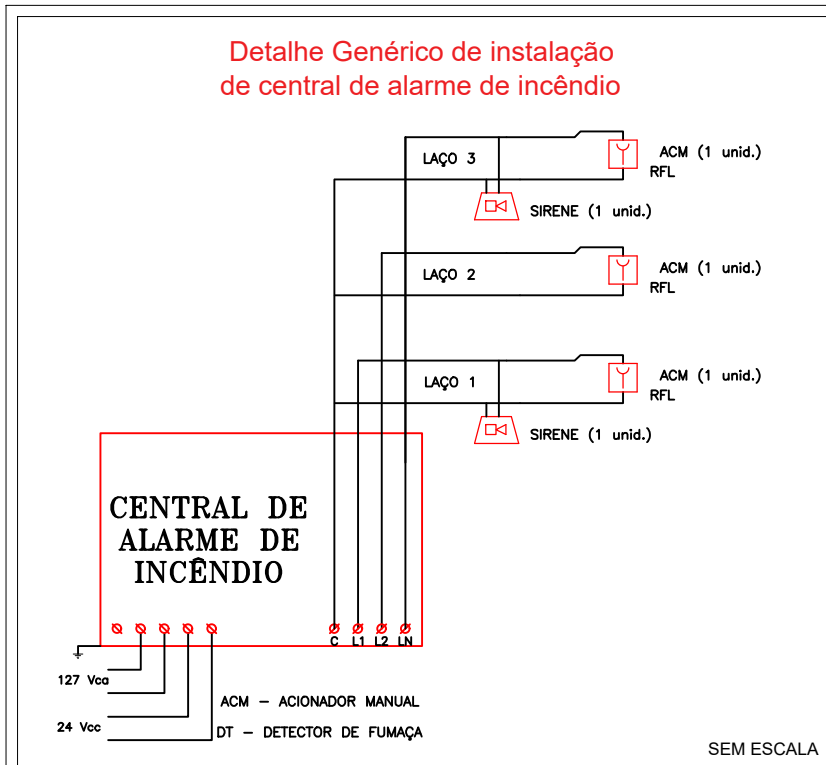
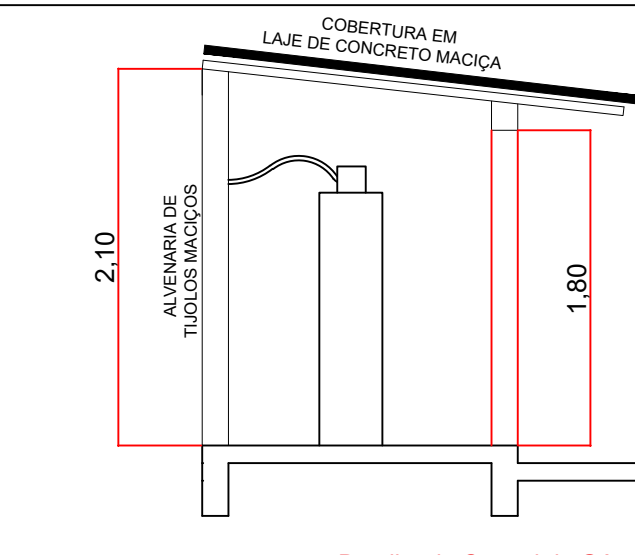
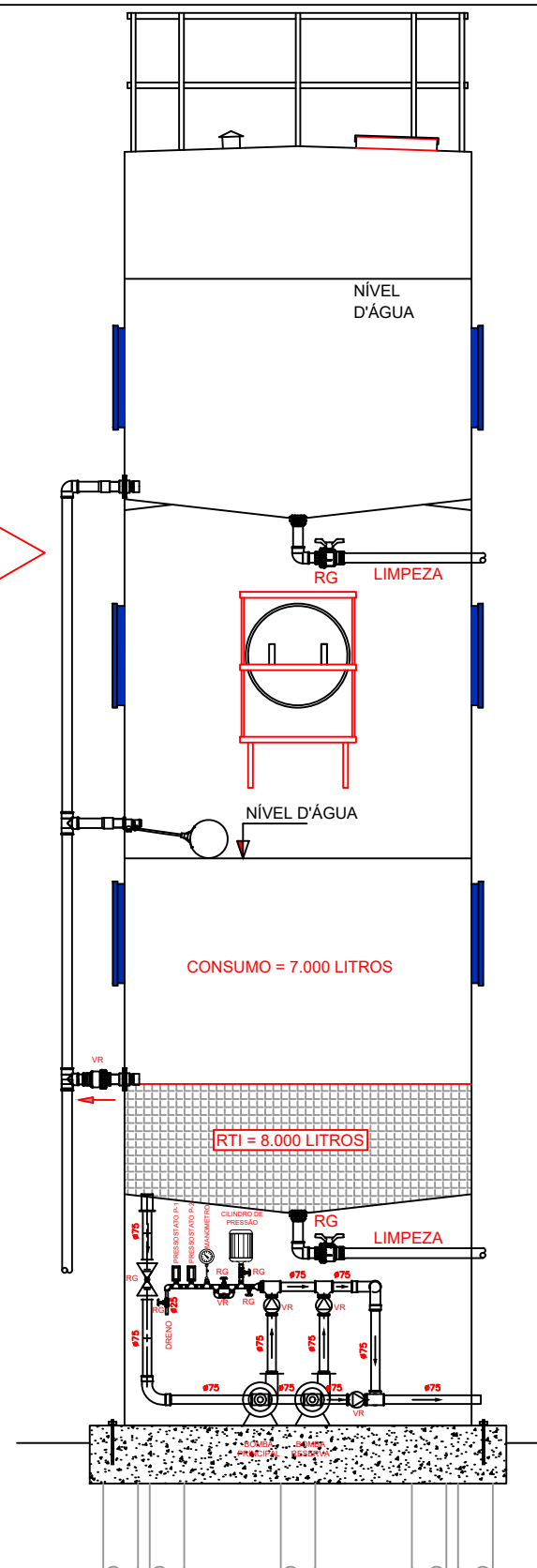
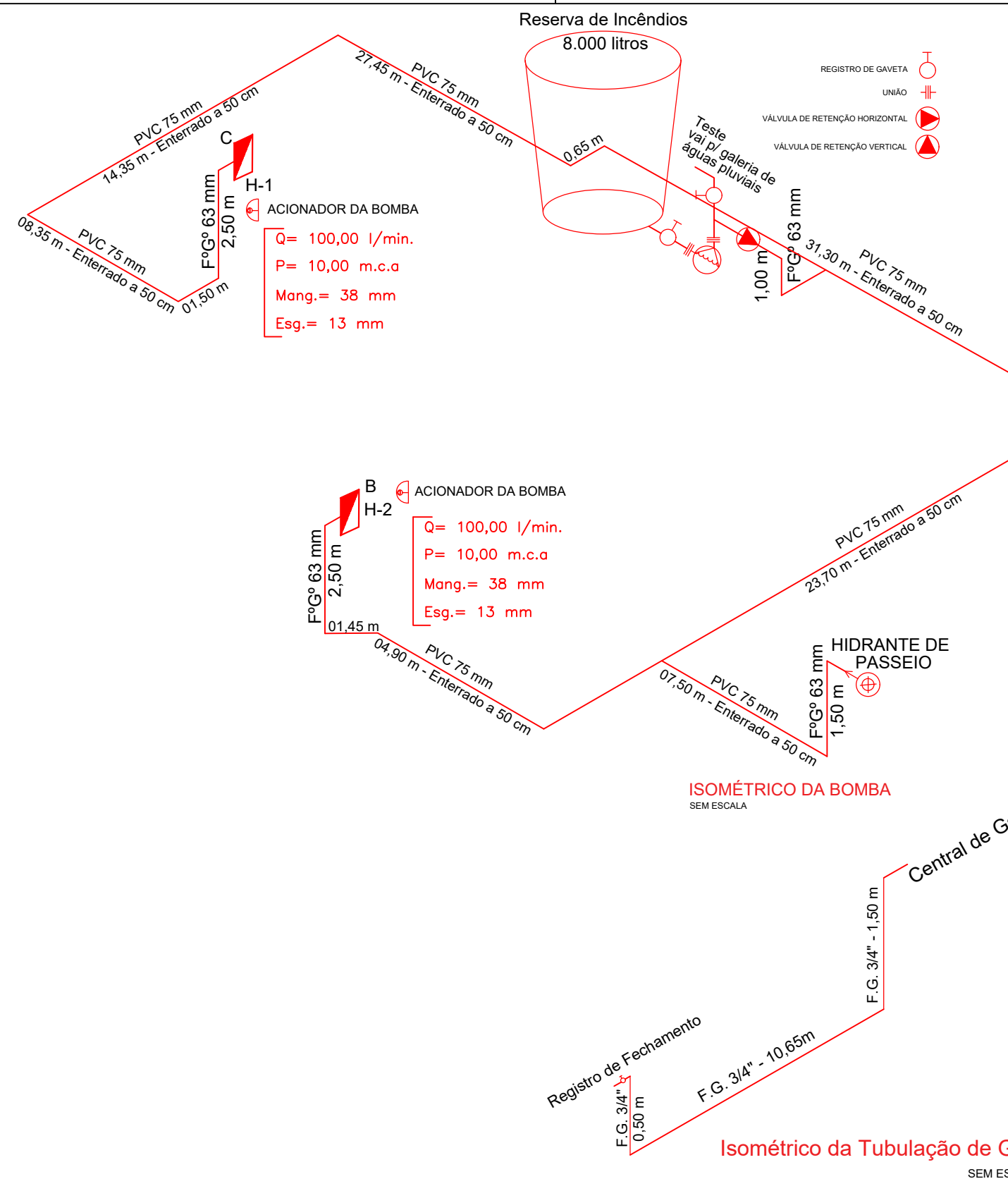

ESPAÇO DESTINADO AO USO EXCLUSIVO DO CBMMT:

PROCESSO DE SEGURANÇA CONTRA INCÊNDIO E PÂNICO

() NOVO (X) ATUALIZAÇÃO DE PSCP Nº: 197506/2020 () SUBSTITUIÇÃO DE PSCP Nº:

Prefeitura Municipal de Tangará da Serra

Secretaria Municipal de Educação

TÍTULO DO DESENHO: DETALHE DOS PREVENTIVOS

Ocupação: Educacional E-1

RAZÃO SOCIAL: Prefeitura Municipal de Tangará da Serra - MT

NOME FANTASIA: CME Luiz Simões Matias

CNPJ/CPF: 03.788.239/0001-66

ENDEREÇO: Rua Osvaldo Faria de Oliveira (48), Esquina com a 13 A, 1209-N, Jardim Mito

RESPONSÁVEL TÉCNICO: Suellem Kalinka Inacia Rink

DATA: 31/07/2025

ESCALA: SEM ESCALA

REVISÃO:

PRANCHA: 01/04 Nº PARCIAL / Nº TOTAL

Assinado por 2 pessoas: VAGNER CONSTANTINO DUARTE e SUELENE KALINKA INACIA RINK
Para verificação a validade das assinaturas, acessar o portal: tangaradaserria.mt.gov.br/assinaturas/validacao-ccv-14-TEL-96953730 e informar o código 2C21NTE-96953730

6. DAS MEDIDAS DE SEGURANÇA CONTRA INCÊNDIO E PÂNICO			
6.1 RESISTÊNCIA AO FOGO DOS ELEMENTOS DE CONSTRUÇÃO			
Esta medida de segurança foi dimensionada atendendo a NTCB 11 do Corpo de Bombeiros Militar de Mato Grosso.			
Edificação em geral			
Divisão	Altura	Características Construtivas	
		Tipos de Parede	Espessura Total da Parede
E-1	Classe P1 h < 4m	Alvenaria de tijolos furados e madeira mineralizada	0,15 / 0,20 cm
Exigido		Existente	
30 minutos		Integridade	≥ 30 minutos
		Estanqueidade	≥ 30 minutos
		Isolação térmica	≥ 30 minutos
		TRRF	≥ 30 minutos

6.2 ACESSO DE VIATURA NA EDIFICAÇÃO			
Esta medida de segurança foi dimensionada atendendo à NTCB 08 do Corpo de Bombeiros Militar de Mato Grosso.			
VIAS			
Largura (m)	Altura livre (m)	Capacidade de suporte (Kg)	Tipo de Contorno
6,00	4,50	25 T	T
PORTÃO			
Largura (m)		Altura (m)	

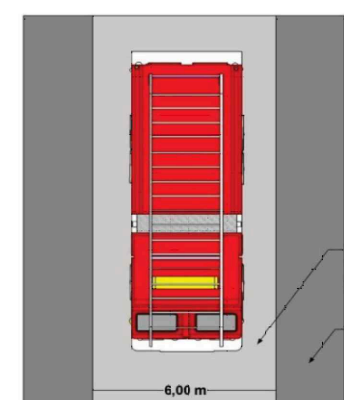

1 Figura - Exemplo de via de acesso
ESCALA: SEM ESCALA

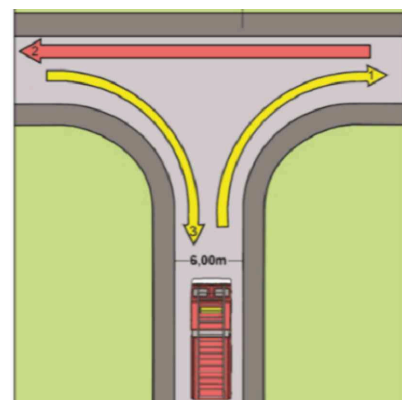

2 *Figura - Exemplo de retorno em formato tipo "T"*
ESCALA: SEM ESCALA

FINALIDADE DO MATERIAL				
Grupo/ Divisão	Piso (Acabamento/ Revestimento)	Paredes e divisórias (Acabamento/ Revestimento)	Teto e forro (Acabamento/ Revestimento)	Fachada (Acabamento/ Revestimento)
E-1	Classe I – Não Combustível	Classe I – Não Combustível	Classe I e II – Não Combustível e Combustível	Classe I – Não Combustível



1 IMPLANTAÇÃO E COBERTURA
ESCALA: 1:200

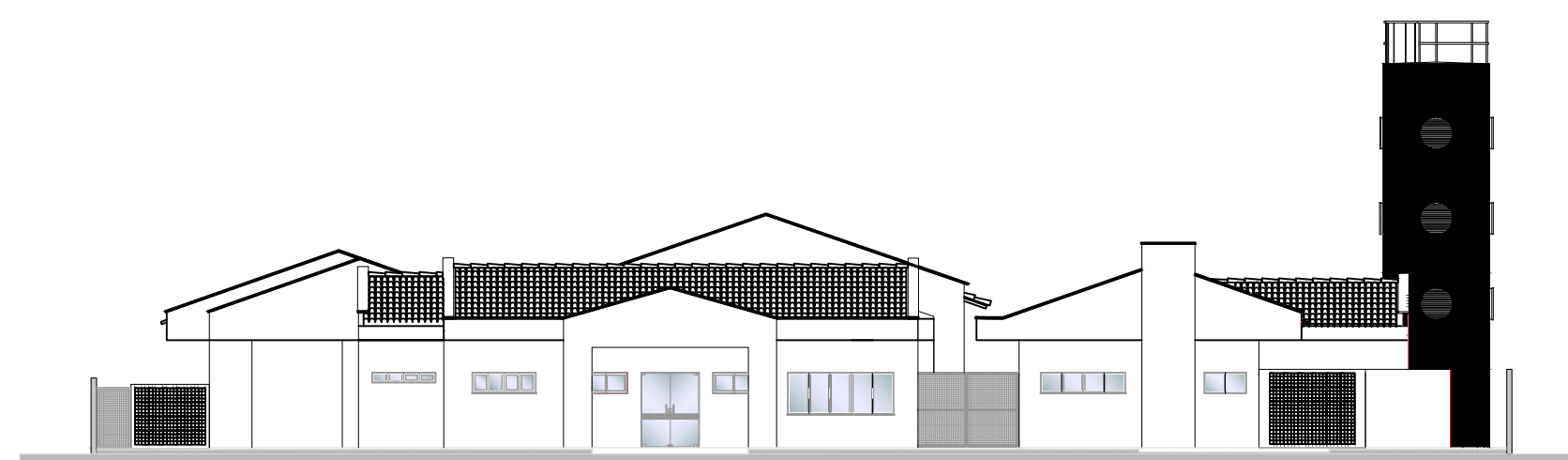

1 FACHADA FRONTAL
ESCALA: 1:200

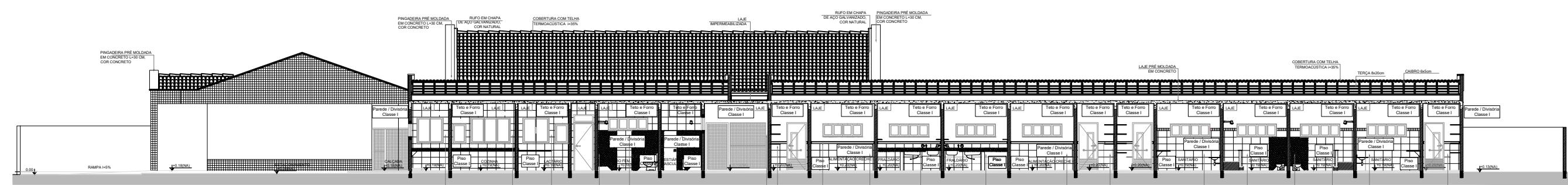

2 CORTE AA
ESCALA: 1:200

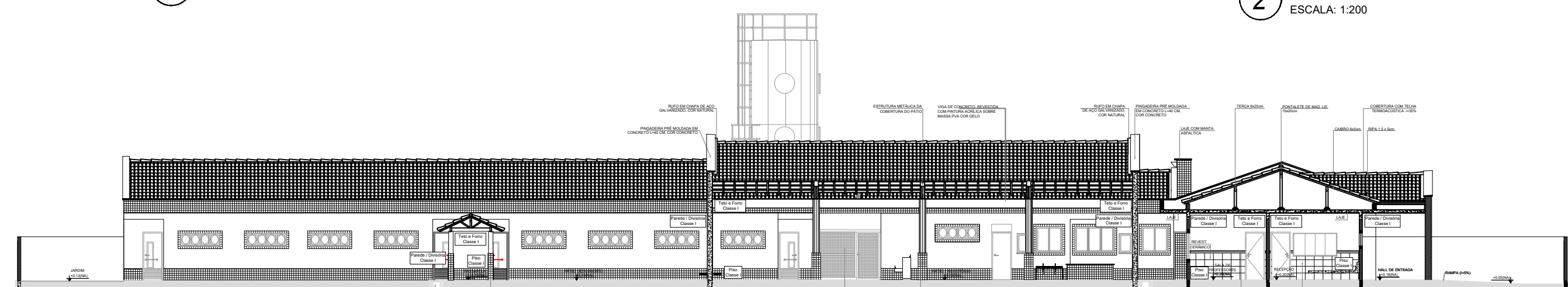

3 CORTE BE
ESCALA: 1:200

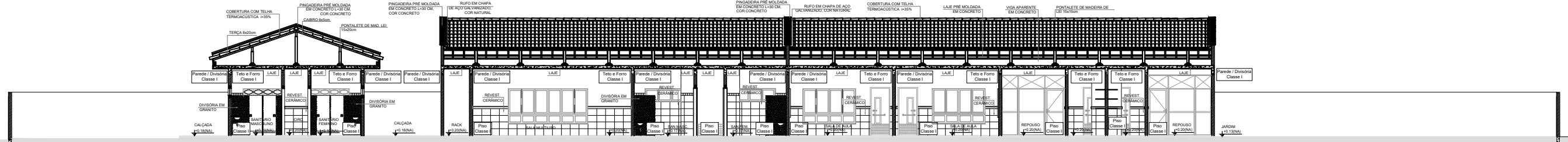

4 CORTE CO
ESCALA: 1:200

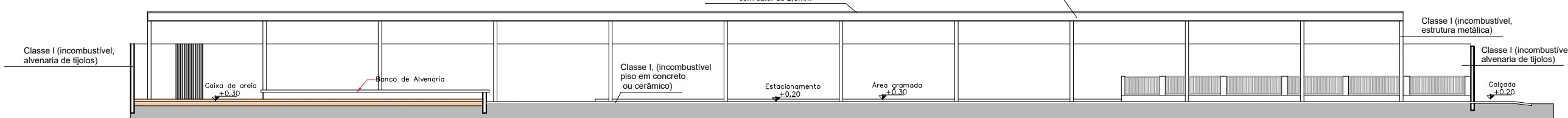

6 CORTE EE
ESCALA: 1:200

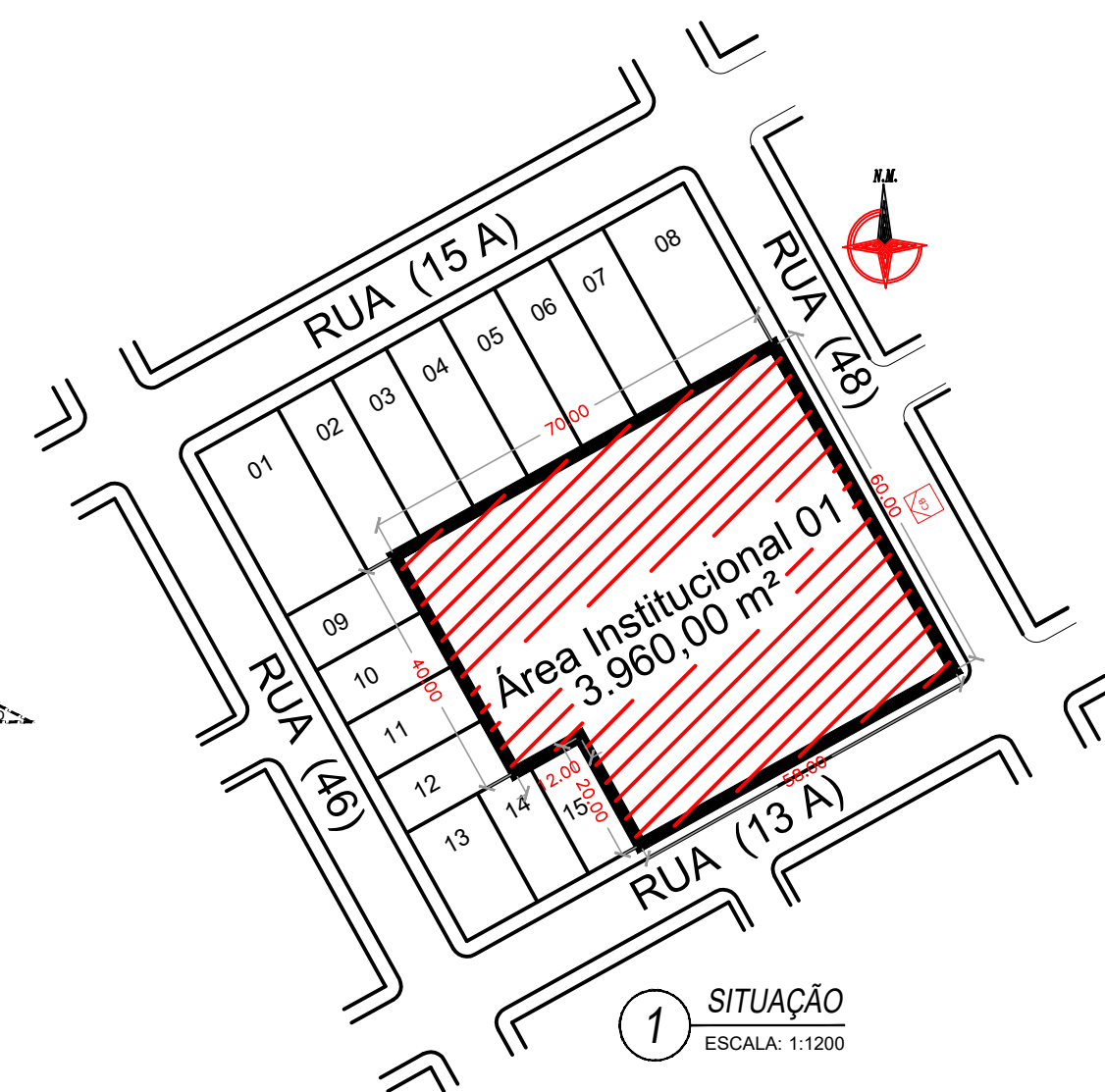

1 **SITUAÇÃO**
ESCALA: 1:1200

Prefeitura Municipal de Tangará da Serra
Secretaria Municipal de Educação



Nome: Suellem Kalinka Inacia Rink
Título: Arquiteta e Urbanista
Registro: CAU A119141-1
CPF/RG: 038.106.161-25

02/04
Nº PARCIAL / Nº TOTAL

ESTA MEDIDA DE SEGURANÇA FOI DIMENSIONADA ATENDENDO
NTCB Nº013/2020 - CORPO DE BOMBEIROS MILITAR DO ESTADO DE
MATO GROSSO

ANEXO G.4 - NTCB 01

6.3 SAÍDAS DE EMERGÊNCIA
Esta medida de segurança foi dimensionada atendendo à NTCB 13 do Corpo de Bombeiros Militar de Mato Grosso.

EDIFICAÇÃO/SECTOR		E-1
Divisão		UM PAVIMENTO
Tabela 1	Acesso e descida	100
	Escadas e rampas	60
Tabela 2	Existente	40
	Quantidade de Saídas Existentes	4
População Total		287 pessoas

EDIFICAÇÃO/SECTOR		E-1
Pavimento único - Escola em Geral - Divisão E-1 - 1 Pessoa/1,50 m²		
Área computada (m²)	População	Capacidade de unidade de passagem - C
175,89 m² (setor educacional)	375,89 m² / 1 pessoa por 1,50 m² área = 251 pessoas	30
66,14 m² (setor administrativo)	66,14 m² / 1 pessoa por 7 m² área = 10 pessoas	30
179,90 m² (setor de serviço)	179,90 m² / 1 pessoa por 7 m² área = 26 pessoas	30
Total = 13,40 m		

ESTA MEDIDA DE SEGURANÇA FOI DIMENSIONADA ATENDENDO
NTCB Nº018/2020 - CORPO DE BOMBEIROS MILITAR DO ESTADO DE
MATO GROSSO

ANEXO G.4 - NTCB 01

6.4 EXTINTORES

Esta medida de segurança foi dimensionada atendendo à NTCB 18 do Corpo de Bombeiros Militar de Mato Grosso.

Tipo	ABC	ABC (CARRETA)
Peso (kg ou L)	6 kg	20 kg
Capacidade extintora	4 A, 40-BC	6 A, 40-BC
Distância máxima a percorrer (m)	25 m	35 m
Altura de instalação (m)	1,60 m	Sobre rodas

ESTA MEDIDA DE SEGURANÇA FOI DIMENSIONADA ATENDENDO
NTCB Nº015/2020 - CORPO DE BOMBEIROS MILITAR DO ESTADO DE
MATO GROSSO

ANEXO G.4 - NTCB 01

6.5 SINALIZAÇÃO DE EMERGÊNCIA
Esta medida de segurança foi dimensionada atendendo à NTCB 15 do Corpo de Bombeiros Militar de Mato Grosso.

TIPO	Forma	CARACTERÍSTICAS / DIMENSÕES	Cor do fundo	Cor do símbolo
Orientação e Salvamento	Retangular		Verde	Pictograma: Fotoluminescente
	Distância de visualização (m)	Lado, altura ou diâmetro (m)		Altura de instalação (m)
	12	0,19x0,095		1,80 m, medida do piso acabado a base da sinalização.
TIPO	Forma	CARACTERÍSTICAS / DIMENSÕES	Cor do fundo	Cor do símbolo
Equipamentos de combate a incêndio e alarme	Quadrado		Vermelho	Pictograma: preto/ Faixa Circular e barra diametral: vermelho
	Distância de visualização (m)	Lado, altura ou diâmetro (m)		Altura de instalação (m)
	6	0,134		1,80 m, medida do piso acabado a base da sinalização.
TIPO	Forma	CARACTERÍSTICAS / DIMENSÕES	Cor do fundo	Cor do símbolo
Proibição	Circular		Branco	Pictograma: preto/ Faixa Circular e barra diametral: vermelho
	Distância de visualização (m)	Lado, altura ou diâmetro (m)		Altura de instalação (m)
	6	0,151		1,80 m, medida do piso acabado a base da sinalização.
TIPO	Forma	CARACTERÍSTICAS / DIMENSÕES	Cor do fundo	Cor do símbolo
Alerta	Triangular		Amarelo	Pictograma: preto/ Faixa triangular: preto
	Distância de visualização (m)	Lado, altura ou diâmetro (m)		Altura de instalação (m)
	6	0,204		1,80 m, medida do piso acabado a base da sinalização.

ESTA MEDIDA DE SEGURANÇA FOI DIMENSIONADA ATENDENDO
NTCB Nº016/2020 - CORPO DE BOMBEIROS MILITAR DO ESTADO DE
MATO GROSSO

ANEXO G.4 - NTCB 01

6.6 ILUMINAÇÃO DE EMERGÊNCIA

Esta medida de segurança foi dimensionada atendendo à NTCB 16 do Corpo de Bombeiros Militar de Mato Grosso.

ENQUADRAMENTO	
Tipo de sistema	LED
Autonomia do sistema	2 horas
Altura de instalação	2,10 m
Fluxo Luminoso	300 lumens
Distância entre os pontos	Menor que 15 m lineares

ESTA MEDIDA DE SEGURANÇA FOI DIMENSIONADA ATENDENDO
NTCB Nº019/2020 - CORPO DE BOMBEIROS MILITAR DO ESTADO DE
MATO GROSSO

ANEXO G.4 - NTCB 01

6.7 HIDRANTES E MANGOTINHOS

Esta medida de segurança foi dimensionada atendendo à NTCB 19 do Corpo de Bombeiros Militar de Mato Grosso.

IDENTIFICAÇÃO DO TIPO DE SISTEMA				
Esquilho		Mangueira		Número de Expedições
Tipo	Diâmetro (mm)	Tipo	Metragem (m)	
Regulável	38 mm	2	2x15 m	1 1/2"
Vazão mínima no Hidrante mais desfavorável (l/min)		Pressão mínima no Hidrante mais desfavorável (mca)		Número de Hidrantes Instalados
100.00		10.00		02

RESUMO DO DIMENSIONAMENTO DO SISTEMA					
Trechos	P(mca)	Q (l/min)	D _{calçada} (mm)	Material	V (m/s)
HID-A*	10,00	100,00	75	PVC	2,16
Altura desfavorável					
HID-A*	10,00	100,00	75	PVC	2,16
A-B*	10,00	100,00	75	PVC	2,16
B-BOMBA*	10,00	100,00	75	PVC	2,16
BOMBA - RT*	10,00	100,00	75	PVC	2,16
BOMBA - HID*	15,54	100,00	75	PVC	2,16

BOMBA PARA O SISTEMA				
Bombas	Acionamento	Vazão		Altura manométrica (mca)
		l/min	m³/h	
Motor Elétrico 4,0 CV	Bolacha	266,6	16,07	14,37
Bomba de Pressurização (jockey)	Acionamento	Vazão		Altura manométrica (mca)
		l/min	m³/h	

RESERVATÓRIO			
Posição	Material	Situação de Uso	Volume (m³)
Elevado	Metalico	Conjugado	8

ESTA MEDIDA DE SEGURANÇA FOI DIMENSIONADA ATENDENDO
NTCB Nº017/2020 - CORPO DE BOMBEIROS MILITAR DO ESTADO DE
MATO GROSSO

ANEXO G.4 - NTCB 01

6.9 ALARME DE INCÊNDIO

Esta medida de segurança foi dimensionada atendendo à NTCB 17 do Corpo de Bombeiros Militar de Mato Grosso.

ACIONADORES	
Altura de instalação	1,00 m
Distância máxima a ser percorrida	30 m
CENTRAL	
Tipo de central	Extermoável
Quantidade de endereços	Até 100 dispositivos endereçáveis
INFRAESTRUTURACONJUNTO	
Tipo de Eletroduto a ser utilizado	Eletroduto Galvanizado 25 mm
Cabemento a ser utilizado	Cabo de cobre isolado (2x25) 1,0 mm², antichama (300) 0,30
Topologia do Sistema	Classe A

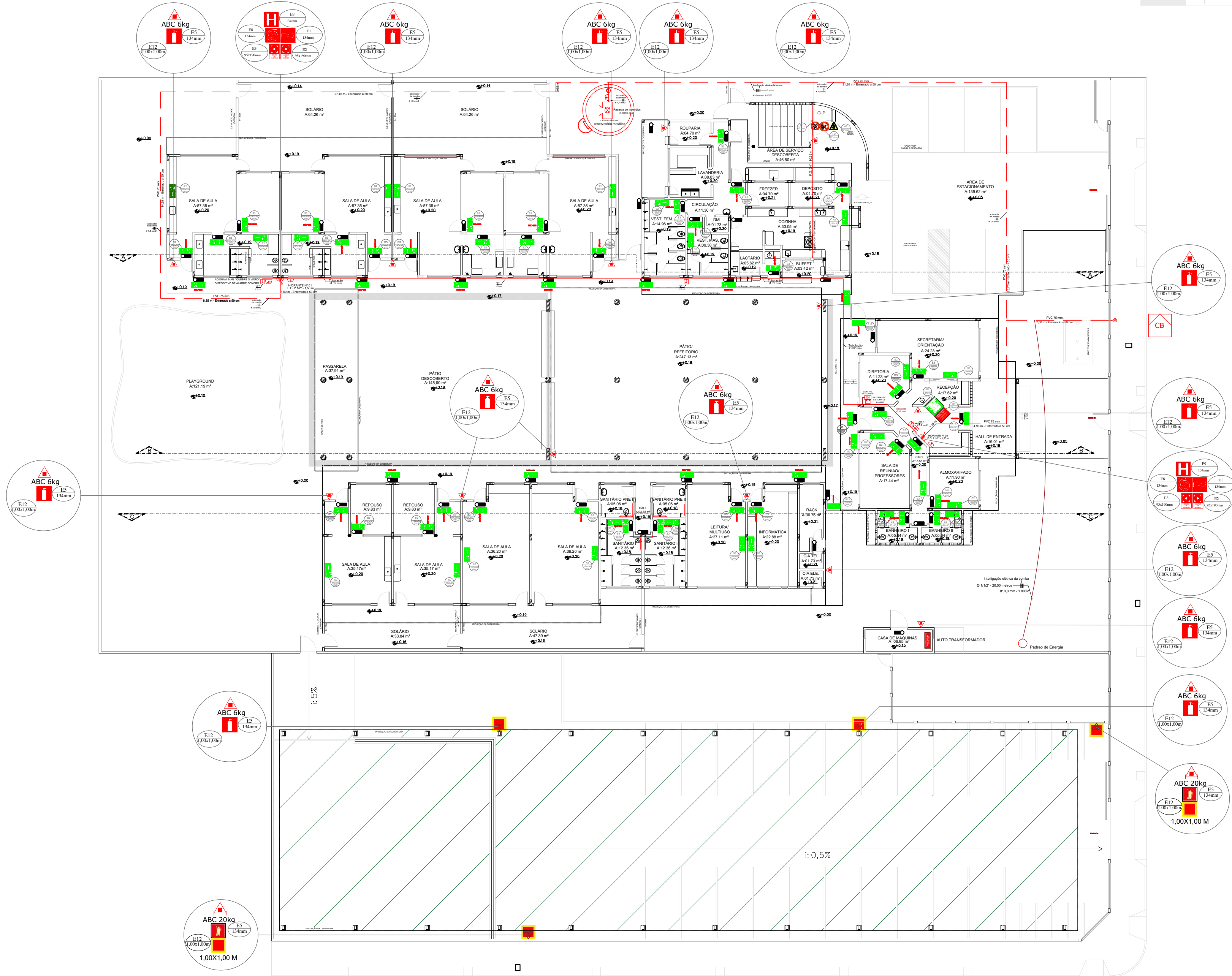

PLANTA BAIXA - PREVENTIVOS

LEGENDA:
ÁREA AMPLIADA

LEGENDA / SIMBOLOGIA	
DIREÇÃO DE FLUXO DA ROTA DE FUGA	44
SINALIZAÇÃO DE EMERGÊNCIA	76
ACESSOS DE VIATURAS NA CIRCUNFERÊNCIA DO ÁREA DE RISCO	01
REGISTRO DE RECALQUE	01
CENTRAL DE ALARME	01
BATERIAS DO SISTEMA DE ALARME	02
ABRIGO DE MANGUEIRA	02
HIDRANTE COM UMA ESPERTEZA	02
RESERVA DE INCÊNDIO	01
BOMBA DE RECALQUE	01
ACIONADOR MANUAL DA BOMBA DE INCÊNDIO	03
ACIONADOR MANUAL "QUEBRE O VIDRO"	02
DISPOSITIVO DE ALARME SONORO	01

EXTINTOR DE INCÊNDIO				
NTCB 18 - SISTEMA DE PROTEÇÃO POR EXTINTORES DE INCÊNDIO				
QTD.	SÍMBOLO	CARGA	CARGA NOMINAL	CAPACIDADE EXTINTORA
15	ABC 6kg	Carga de Pó ABC	6Kg	4A:40B-C
02	ABC 20kg	Carga de Pó ABC	20Kg	6A:40B-C

Térreo

Extintor portátil - Parede

NBR				NBR 16820 – Sinalização de segurança contra incêndio e e...			
Norma Técnica (NT)				NTCB 15 - SINALIZAÇÃO DE EMERGÊNCIA			
QTD.	COD.	SÍMBOLO	SIGNIFICADO				
1. Mensagens Escritas							
01	M1		Indicação dos sistemas de proteção contra incêndio existentes na edificação.				
01	M5		Indicação da localização da chave de desligamento rápido do sistema fotovoltaico na edificação.				
2. Sinalização de Proibição							
02	P1		Proibido fumar				
02	P2		Proibido produzir chama				
3. Sinalização de Alerta							
01	A2		Cuidado, risco de incêndio				
4. Sinalização de Orientação e Salvamento							
03	S12		Saída de emergência				
33	S3		Saída de emergência				
40	S2		Saída de emergência				
5. Sinalização de Equipamentos de Combate a um Incêndio e Alarme							
01	E1		Alarme Sonoro				
15	E5		Extintor de incêndio				
02	E11		Extintor de incêndio tipo carreta				
02	E8		Abrigo de Mangueira e Hidrante				
02	E9		Hidrante de incêndio				
6. Mensagens Escritas							
01	E2		Alarme de Incêndio				
01	E3		Bomba de Incêndio				

01 - ILUMINAÇÃO DE EMERGÊNCIA		
NBR	NBR 10898 – Sistema de iluminação de emergência	
Norma Técnica...	NTCB 16 - ILUMINAÇÃO DE EMERGÊNCIA	
QTD.	SÍMBOLO	TIPO
57		luminária de emergência 3 w - Teto

ESPAÇO DESTINADO AO USO EXCLUSIVO DO CBMMT:

ESTADO DE MATO GROSSO
CORPO DE BOMBEIROS
DIRETORIA DE SEGURANÇA CONTRA INCÊNDIO E PÂNICO

APROVAÇÃO

Após análise, constatou-se a conformidade desse PSCIP com a legislação.

Nº de aprovação _____

Data de aprovação _____

Analista _____ Chefe da Seção _____

PROCESSO DE SEGURANÇA CONTRA INCÊNDIO E PÂNICO

() NOVO (X) ATUALIZAÇÃO DE PSCIP Nº: 197506/2020 () SUBSTITUIÇÃO DE PSCIP Nº:

Prefeitura Municipal de Tangará da Serra
Secretaria Municipal de Educação

TÍTULO DO DESENHO:
DETALHE DOS PREVENTIVOS

OCUPAÇÃO:

Educacional E-1

RAZÃO SOCIAL:

Prefeitura Municipal de Tangará da Serra - MT

NOME FANTASIA:

CME Luiz Simões Matias

CNPJ/CPF: 03.788.239/0001-66

ENDEREÇO:

Rua Osvaldo Faria de Oliveira (48), Esquina com a 13 A, 1209-N, Jardim Mitú

RESPONSÁVEL TÉCNICO:

Nome: Suellem Kalinka Inácia Rink
Título: Arquiteta e Urbanista
Registro: CAU A119141-1
CPF/RG: 038.106.161-25

DATA: 31/07/2025

ESCALA: SEM ESCALA

REVISÃO:

PRANCHA:

03/04
Nº PARCIAL / Nº TOTAL

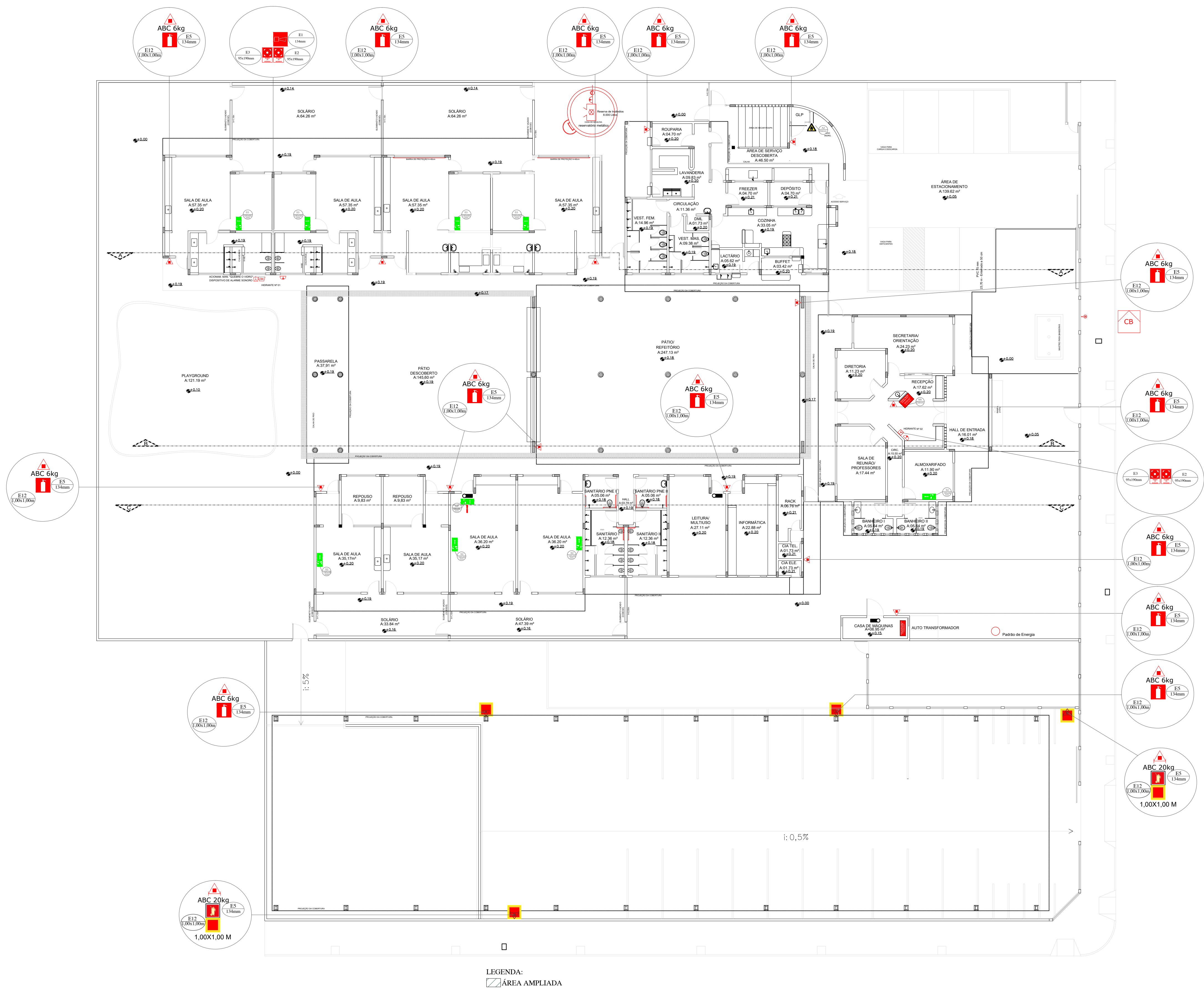

01 PLANTA BAIXA – PREVENTIVOS A SEREM EXECUTADOS
ESCALA: 1:200
UNIDADE EM: METROS

ESPAÇO DESTINADO AO USO EXCLUSIVO DO CBMMT:

ESTADO DE MATO GROSSO CORPO DE BOMBEIROS DIRETORIA DE SEGURANÇA CONTRA INCÊNDIO E PÂNICO	
APROVAÇÃO	
Após análise, constatou-se a conformidade desse PSCIP com a legislação.	
Nº de aprovação	_____
Data de aprovação	____/____/____
Analista	Chefe da Seção

PROCESSO DE SEGURANÇA CONTRA INCÊNDIO E PÂNICO	
() NOVO (X) ATUALIZAÇÃO DE PSCIP Nº: 197506/2020 () SUBSTITUIÇÃO DE PSCIP Nº: _____	
Prefeitura Municipal de Tangará da Serra Secretaria Municipal de Educação	
TÍTULO DO DESENHO: DETALHE DOS PREVENTIVOS A SEREM SUBSTITUÍDOS E/OU ACRESCENTADOS	
OCUPAÇÃO: Educativa E-1	
RAZÃO SOCIAL: Prefeitura Municipal de Tangará da Serra – MT	
NOME FANTASIA: CME Luiz Simões Matias	
CNPJ/CPF: 03.788.239/0001-66	
ENDEREÇO: Rua Osvaldo Faria de Oliveira (48), Esquina com a 13 A, 1209–N, Jardim Mituo	
RESPONSÁVEL TÉCNICO: Nome: Suellem Kalinka Inácia Rink Título: Arquiteta e Urbanista Registro: CAU A119141-1 CPF/IRG: 038.106.161-25	
DATA: 31/07/2025	PRANCHA:
ESCALA: SEM ESCALA	04/04
REVISÃO:	Nº PARCIAL / Nº TOTAL



VERIFICAÇÃO DAS ASSINATURAS



Código para verificação: 2C21-A1EE-96B9-9730

Este documento foi assinado digitalmente pelos seguintes signatários nas datas indicadas:



VAGNER CONSTANTINO GUIMARAES (CPF 487.XXX.XXX-68) em 17/09/2025 11:01:02 GMT-04:00

Papel: Parte

Emitido por: Sub-Autoridade Certificadora 1Doc (Assinatura 1Doc)



SUELLEM KALINKA INACIA RINK (CPF 038.XXX.XXX-25) em 17/09/2025 13:19:09 GMT-04:00

Papel: Parte

Emitido por: Sub-Autoridade Certificadora 1Doc (Assinatura 1Doc)

Para verificar a validade das assinaturas, acesse a Central de Verificação por meio do link:

<https://tangaradaserra.1doc.com.br/verificacao/2C21-A1EE-96B9-9730>